

**Legenda**

----- limiti comunali

Lago

**classi di sensibilità morfologica:**

molto alta

alta

media

bassa

molto bassa

**Legenda**

----- limiti comunali

lago

**classe di sensibilità vedutistica**

molto alta

alta

media

bassa

molto bassa

CLASSI DI SENSIBILITA' MORFOLOGICA

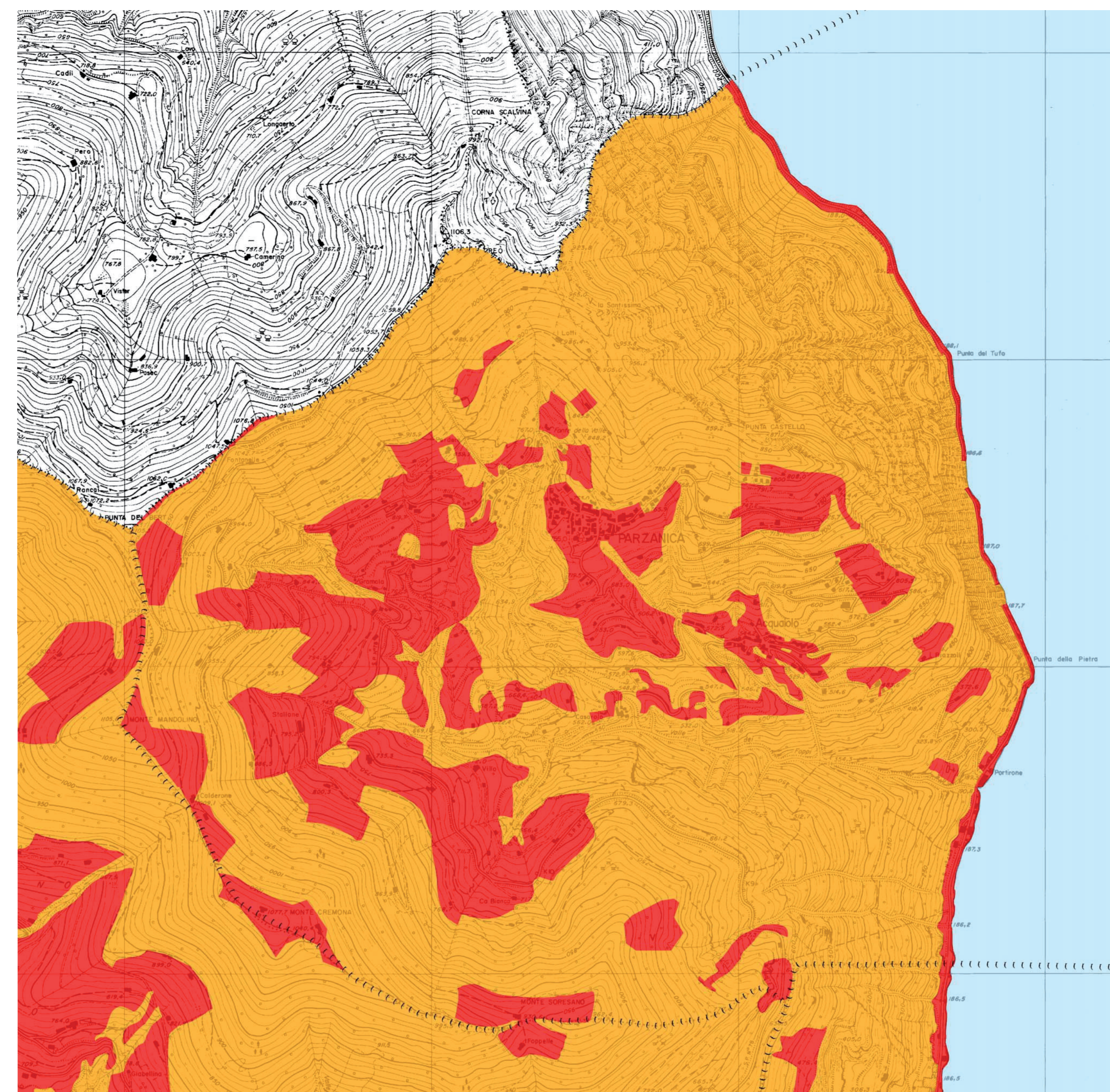

CLASSI DI SENSIBILITA' VEDUTISTICA



**Legenda**

**Carta della sensibilità simbolica**

----- confini comunali

centri storici

lago

**valore simbolico**

valore molto alto

valore alto

valore medio

**Legenda**

----- limiti comunali

lago

**classe di sensibilità complessiva**

molto alta

alta

media

bassa

molto bassa

SENSIBILITA' SIMBOLICA

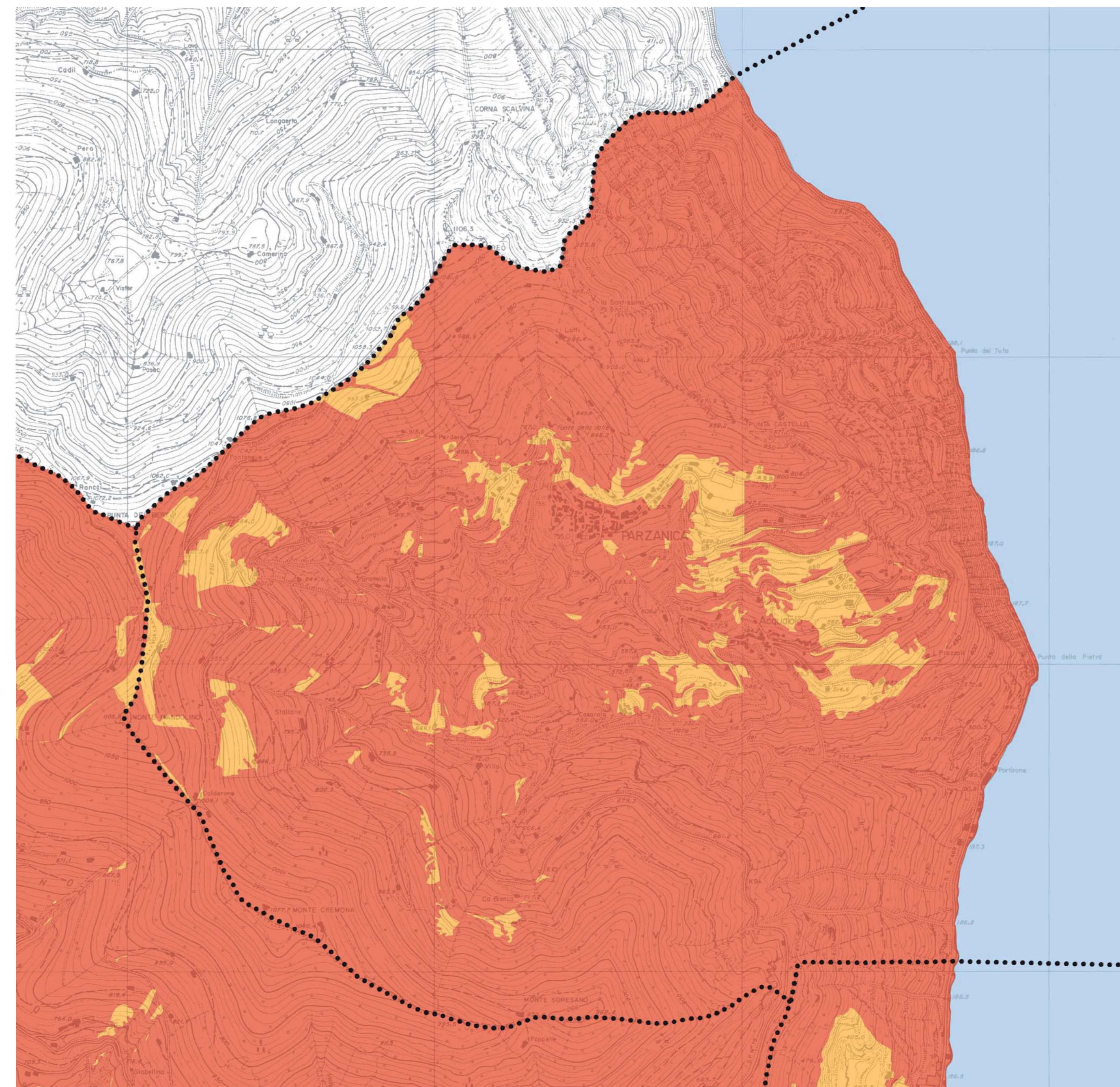

SENSIBILITA' COMPLESSIVA

Esatto da:  
**COMUNITA' MONTANA DEL MONTE BRONZONE E DEL BASSO SERINO**  
 STUDIO PAESISTICO DI DETTAGLIO  
 in sensi dell'art. 50 del P.T.C.P. della Provincia di Bergamo

Redatto da:  
 COORDINAMENTO: Dott. Arch. Margherita FIORINA  
 PROGETTISTI: Dott. Arch. Margherita FIORINA  
 Studio Genetico: Dott. Arch. P. Pelliccioli, Ing. S. Quirico, Dott. Agr. A. Massa Saluzzo  
 COLLABORATORI: Dott. Arch. Marzia Lomboni, Arch. Karim Rinaldi

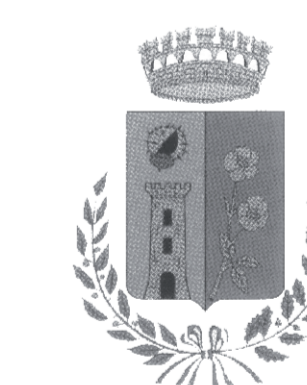

COMUNE DI  
**PARZANICA**  
 PROVINCIA DI BERGAMO  
 COMUNITA' MONTANA LAGHI BERGAMASCHI

**PGT** PIANO DI GOVERNO DEL TERRITORIO

- adottato dal Consiglio Comunale con delibera n. 6 data 06.12.2012  
 - verifica di compatibilità con il P.T.C.P. con delibera di Giunta Provinciale n. 159 data 03.06.2013  
 - controdedotto alle osservazioni del Consiglio Comunale con delibera n. 13 data 20.06.2013  
 - approvato dal Consiglio Comunale con delibera n. 13 data 20.06.2013  
 - approvato definitivamente con parziale riforma dal CC con delibera n. 18 data 30.07.2013



Tavola: **9** Scala: 1:10.000

Oggetto: DOCUMENTO DI PIANO

Analisi paesaggistica: classi di sensibilità

Data: Giugno 2013

Progettista: Domenico Egizi Architetto  
 Collaboratori: Valentina Mazza Pianificatore Territoriale  
 Via Vittorio Emanuele II, 49 - 24121 Bergamo  
 Tel. 035231010 Fax 0354264272  
 E-mail: architetto\_egizi@virgilio.it