

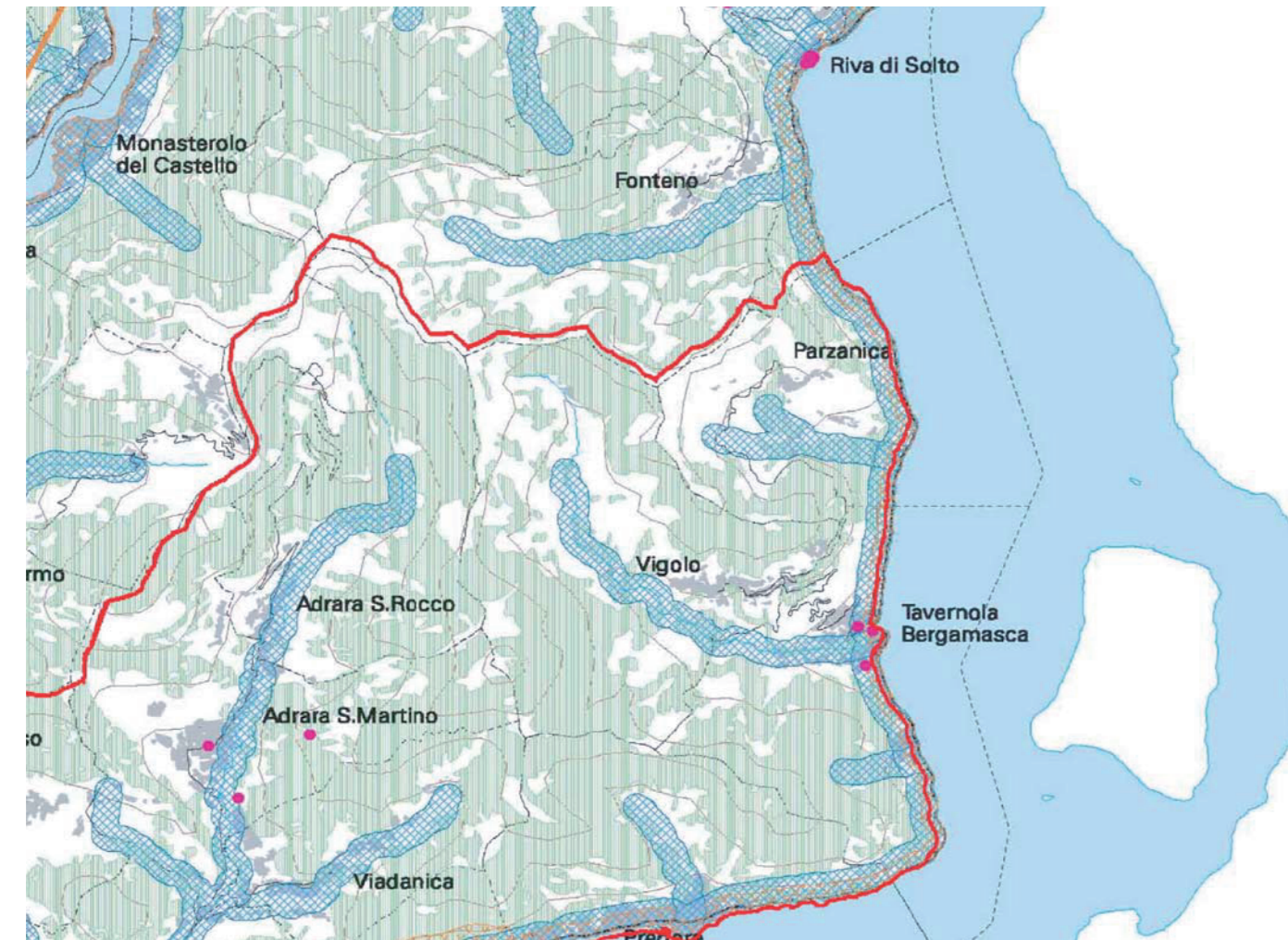

E2_2.2.m tutela, riqualificazione e valorizzazione ambientale e paesistica del territorio scala 1:25000

- LEGENDA
AREE URBANIZZATE
PAESAGGIO DELLA NATURALITA'
Contesti di elevato valore naturalistico e paesistico (art. 54)
Sistemi delle aree naturali (art. 55)
Zone umide e laghi d'alta quota (art. 55)
Pascoli d'alta quota (art. 55)
Versanti boscati (art. 57)
Laghi e corsi d'acqua
PAESAGGIO AGRARIO E DELLE AREE COLTIVATE
Passaggio montano debolmente antropizzato (art. 58)
Passaggio montano antropizzato con insediamenti sparsi (art. 58)
Versanti delle zone collinari e pedemontane (art. 58)
Contesti a vocazione agricola caratterizzati dalla presenza del reticolo irriguo, dalla frequenza di presenza arborea e dalla presenza di elementi e strutture edilizie di preminente valore storico-culturale (art. 60)
Aree di colture agrarie con modeste costruzioni (art. 61)
AREE AGRICOLE INTERESSATE DA POTENZIALI PRESSIONI URBANIZZATIVE E/O INFRASTRUTTURALI
Aree con fenomeni urbanizzativi in atto o previsti o prevalentemente modificati, di immediato rapporto con i contesti storici (art. 62)
Aree agricole con finalità di protezione e conservazione (art. 63)
Aree verdi previste dalla pianificazione locale e confermate come elementi di rilevanza paesistica (art. 67)
AMBITI DI ORGANIZZAZIONE DI SISTEMI PAESISTICO-AMBIENTALI
Ambiti di valorizzazione, riqualificazione ed progettazione paesistica (art. 68)
Ambiti di opportuna istituzione di P.L.I.S. (art. 71)
Percorsi di fruizione paesistica (art. 72)
AREE PROTETTE DA SPECIFICHE TUTELE
Parco dei Colli di Bergamo
Aree dei Parchi fluviali
Perimetro del Parco delle Orzelle Bergamasche
Perimetro delle riserve naturali
Perimetro dei monumenti naturali
Perimetro delle aree di rilevanza ambientale
Perimetro dei P.L.I.S. esistenti
Perimetro proposto S.I.C. (art. 52)
Aree di elevato naturalità di cui all'art. 17 del P.T.P.R. (art. 53)
Perimetro ambiti soggetti al Piano Cave vigente (art. 76)



E5_5.3 Elementi ed ambiti oggetto di tutela ai sensi del D.Lgs 490-99 scala 1:75000

- LEGENDA
D.Lgs.490/99 - art.2
Bani immobili d'interesse artistico e storico
Fonte dei dati: elenco immobili sottoposti a tutela formata dalla Sovrintendenza per i Beni Architettonici e il Paesaggio di Milano
D.Lgs.490/99 - art. 139
Bellezze individuali e d'insieme (lett. a, b, c)
Corsi panoramici (lett. d)
D.Lgs.490/99 - art. 146
Laghi, fiumi, lagneti e corsi d'acqua (lett. b, c)
Aree superiori a 1600 m (lett. d)
Ghiacciai e circhi glaciali (lett. e)
Parchi e riserve nazionali edo regionali (lett. f)
Boschi e foreste (lett. g)
Zone di interesse archeologico (lett. m)
Fonte dei dati: Progetto regionale S.I.B.A. (Sistema Informativo Beni Ambientali)
Aggiornamento: 2001
La localizzazione ha il mero valore di riferimento; per l'esatta individuazione si rimanda ai relativi decreti.



E5_5.4.m ambiti ed elementi di rilevanza paesistica scala 1:25000

- LEGENDA
PAESAGGIO DELLA NATURALITA' (art. 71, 54)
Aree di alta quota rupestri e piani vegetati culliniali
Vedrette e nevai permanenti, ambiti a morfologia glaciale
Pascoli d'alta quota posti sopra i limiti della vegetazione arborea e pascoli montani
Zone umide, aree di alto valore vegetazionale, biotopi e geotipi
Versanti boscati del piano montano con praterie e cespuglieti, anche con forti affollamenti fitosi
PAESAGGIO AGRARIO E DELLE AREE COLTIVATE
Paesaggio montano e collinare, debolmente antropizzato, di relazione con gli insediamenti di versante e fondovalle; pascoli montani e versanti boscati con interposte aree prative, edificazioni sparse, sentieri e strade ("FASCIA PREALPINA" art. 58; "FASCIA COLLINARE" art.59)
Paesaggio antropizzato di relazione con gli insediamenti di versante e fondovalle; pascoli con presenza diffusa di elementi e strutture edilizie di preminente valore storico culturale (art. 59)
Paesaggio delle colture agrarie intensive con modeste costruzioni sparse, irriguo e fondarie con presenza di edifici sparsi (art. 61)
Paesaggio agrario di particolare valore naturalistico e paesaggistico di relazione con i corsi d'acqua principali (art. 63)
Paesaggio agrario in stretta connessione con la presenza di corsi d'acqua minori edo con elementi di natura storico culturale (art. 64)
Ambiti boscati della pianura (art. 57)
FASCIA ALPINA
Paesaggi delle energie di rilievo
FASCIA PREALPINA
Paesaggi di alta valle prealpina
FASCIA COLLINARE
Paesaggi delle colline naturalistiche ed agricole di valore congiunto
FASCIA DELLA PIANURA
Paesaggi delle colture caratterizzate dalle culture agrarie intensive

- SISTEMI ED ELEMENTI DI RILEVANZA PAESISTICA
Emergenze di natura geomorfologica:
Principali cime e vette
Scarpate e terrazze fluviali
Oridi
Emergenze complesse di particolare significato paesistico
Principali punti panoramici, emergenze percettive di particolare significato paesistico
Fiumi e corsi d'acqua principali
Altri corsi d'acqua secondari, canali artificiali
Fontanili
Perimetro dell'ambito caratterizzato da presenza significativa di fontanili
Principali prospettive visuali di interesse paesistico dalle infrastrutture della mobilità
Altri percorsi panoramici
Principali percorsi della tradizione locale in ambito montano: mulattiere, vie di transito, percorsi della fede, percorsi militari
Filari arborei continui che determinano caratterizzazione del paesaggio agrario
Filari arborei discontinui che determinano caratterizzazione del paesaggio agrario
Tracciati storici del "Fosco Bergamasco" e della strada Francese
CONTESTI URBANIZZATI
Aree interessate da fenomeni urbanizzativi in atto o previsti dagli strumenti urbanistici locali fino alla data dell'anno 2000
Centri e nuclei storici (riferimento perimetri: IGM 1931)
Cave edo discariche

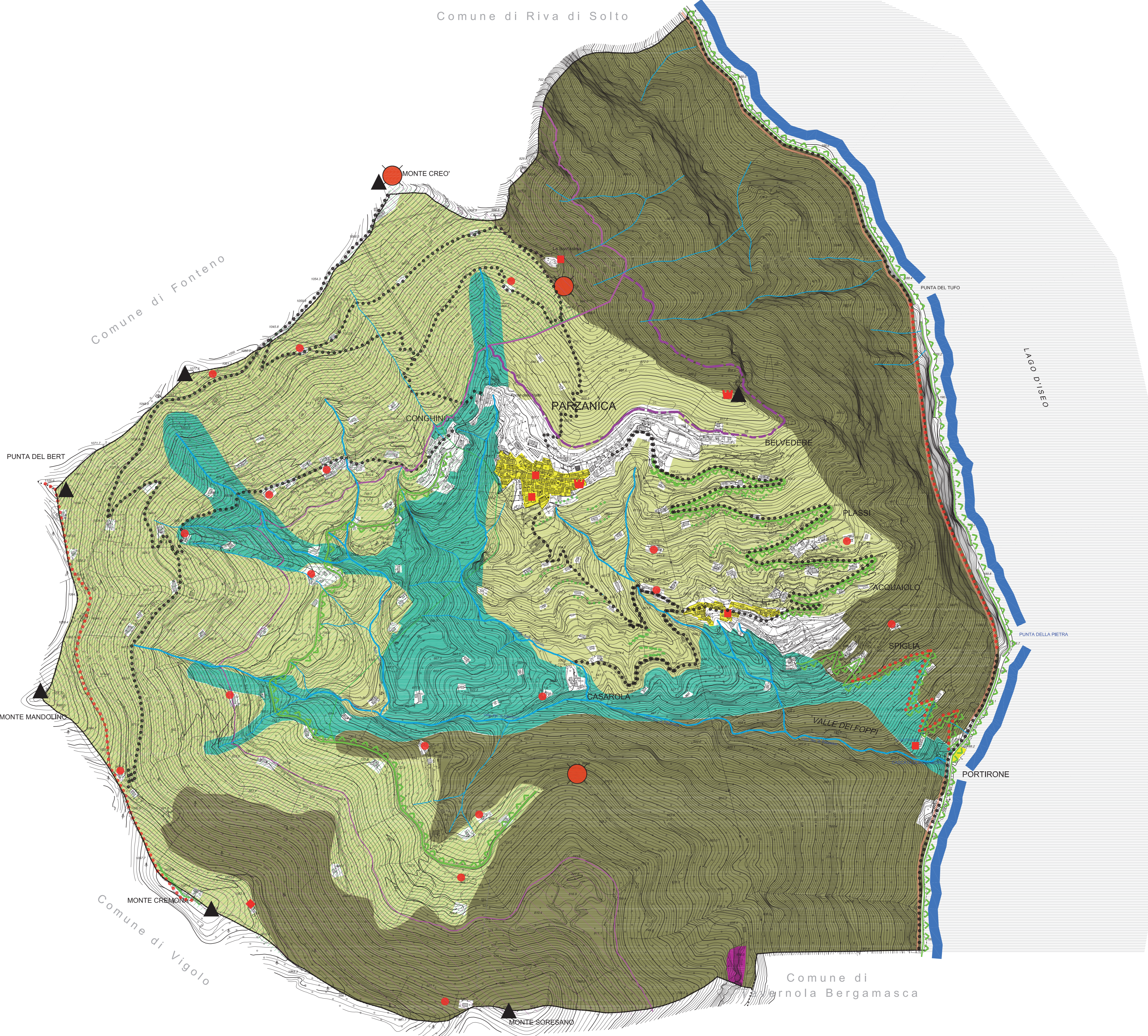

Table with 2 columns: Legend symbols and descriptions. Includes sections for 'AMBITI ED ELEMENTI DI RILEVANZA PAESAGGISTICA', 'SISTEMI ED ELEMENTI DI RILEVANZA PAESISTICA', 'TUTELA, RIQUALIFICAZIONE E VALORIZZAZIONE AMBIENTALE E PAESISTICA DEL TERRITORIO', and 'PAESAGGIO DELLE NATURALITA''.

COMUNE DI PARZANICA
PROVINCIA DI BERGAMO
COMUNITA' MONTANA LAGHI BERGAMASCHI

PGT PIANO DI GOVERNO DEL TERRITORIO

adottato dal Consiglio Comunale con delibera n. 159 del 03/08/2012
verifica di compatibilità con il P.T.C.P. con delibera di Giunta Provinciale n. 13 del 20/06/2013
controdedotto alle osservazioni del Consiglio Comunale con delibera n. 13 del 20/06/2013
approvato dal Consiglio Comunale con delibera n. 18 del 30/07/2013

Tavola: 7
Scala: 1:5.000

Oggetto: DOCUMENTO DI PIANO
Analisi paesaggistica: ambiti ed elementi di rilevanza paesaggistica da P.T.C.P.

Data: Giugno 2013
Progettista: Domenico Egizi Architetto
Collaboratori: Valentina Mazza Pianificatore Territoriale
V.le Vittorio Emanuele II, 49 - 24121 Bergamo
Tel. 035231010 Fax 0354284272
E-mail: architetto_egizi@veriglio.it