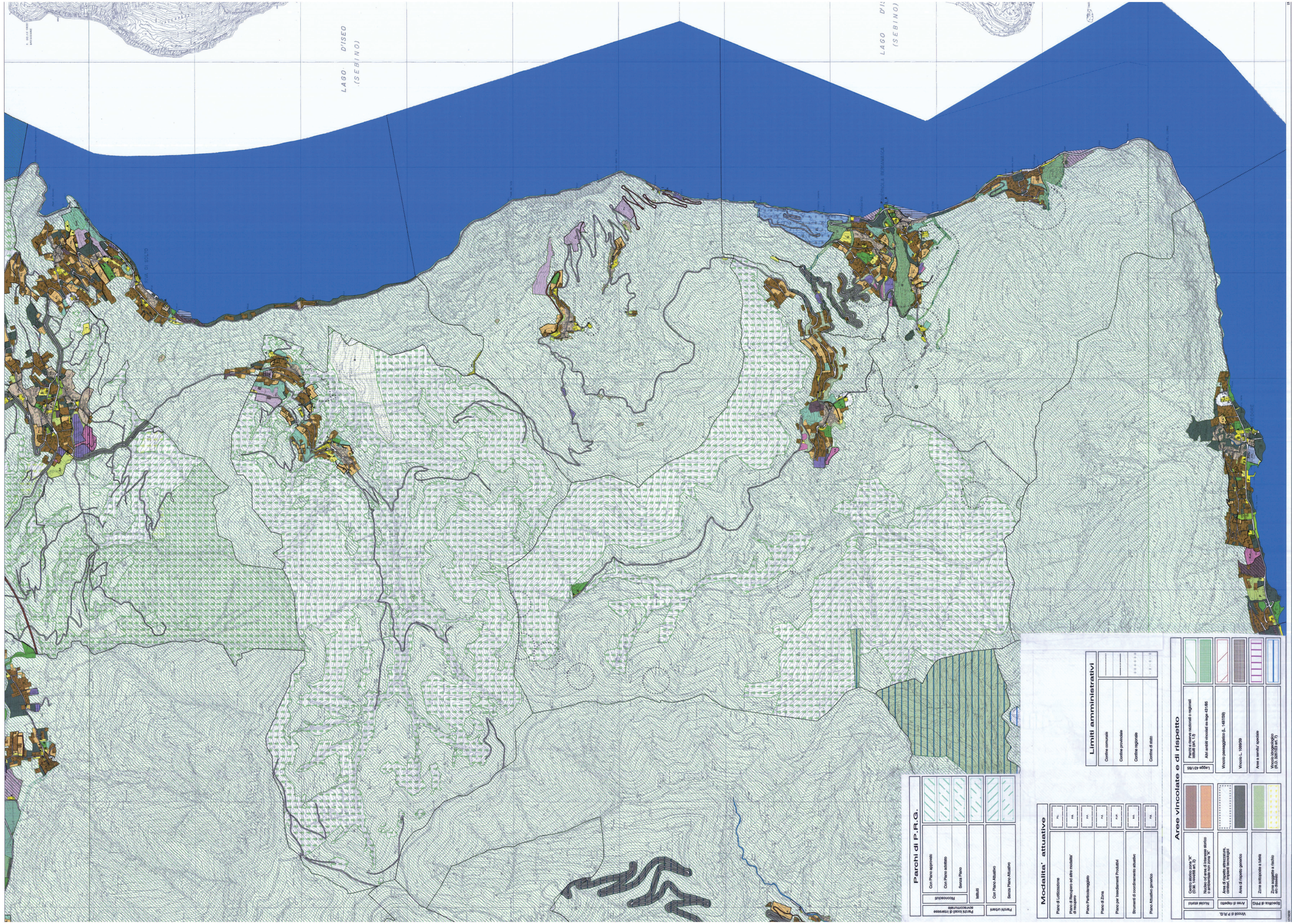

Mosaico informatizzato degli strumenti urbanistici comunali: legenda unificata

COMUNE DI
PARZANICA
PROVINCIA DI BERGAMO
COMUNITA' MONTANA LAGHI BERGAMASCHI

PGT PIANO DI GOVERNO DEL TERRITORIO

- adottato dal Consiglio Comunale con delibera n. 6 data 06.12.2012
- verifica di compatibilità con il PTCP con delibera di Giunta Provinciale n. 159 data 03.06.2013
- controdedotto alle osservazioni del Consiglio Comunale con delibera n. 13 data 20.06.2013
- approvato dal Consiglio Comunale con delibera n. 13 data 20.06.2013
- approvato definitivamente con parziale riforma dal CC con delibera n. 18 data 30.07.2013

Tavola: 1

Scala: 1:10.000

Oggetto:
DOCUMENTO DI PIANO
Mosaico degli strumenti urbanistici dei Comuni contermini

Data: Giugno 2013

Progettista: Domenico Egizi Architetto
Collaboratori: Valentina Mazza Pianificatore Territoriale
V.le Vittorio Emanuele II, 49 - 24121 Bergamo
Tel. 035231010 Fax 0354284272
E-mail: architetto_egizi@virgilio.it